

EURO09

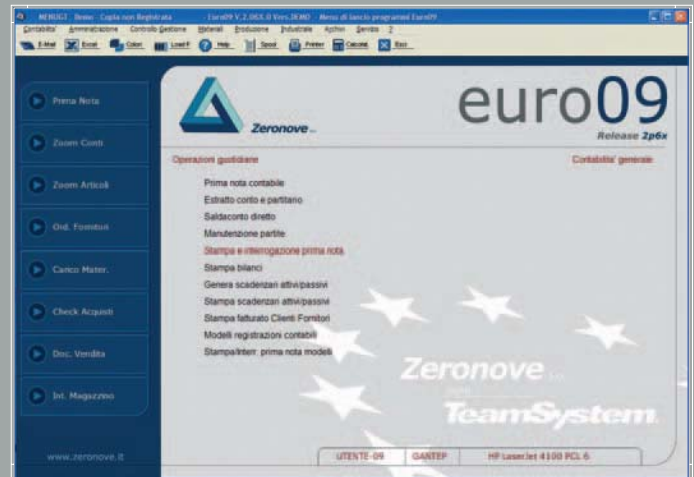

L'Évoluzione del Software Gestionale

L'EVOLUZIONE DEL SOFTWARE GESTIONALE

- Euro09 è il software per la gestione aziendale semplice, potente ed integrato.
- La sua modularità permette di costruire un sistema informativo completo ed adattabile alle specifiche esigenze del cliente; realizzato in ambiente windows è perfettamente integrabile con gli strumenti di office e internet. Euro09 è la risposta rapida, semplice ed intuitiva alla automazione dei processi aziendali.
- Euro09, installato in oltre 6.000 aziende, rappresenta l'evoluzione del sistema gestionale in sistema informativo. Nella progettazione delle procedure, i nostri analisti pongono costantemente l'accento sulla immediata e costante disponibilità delle informazioni presenti nel sistema.
- Euro09 è flessibile e personalizzabile, conta oltre 200 fra stampe e interrogazioni parametriche e può essere acquisito anche in formato sorgente.



Menu

I MODULI TECNOLOGICI

- Euro09 comprende un sistema di archiviazione ottica e documentale nativo. Qualsiasi documento (contratti, relazioni, immagini, C.A.D. ecc.) può essere associato ad un elemento della base dati di Euro09. I documenti generati da Euro09 sono automaticamente indicizzati e archiviati in PDF. Tramite un potente motore di ricerca è possibile cercare parole o frasi all'interno di tali documenti.
- Euro09 è dotato di un "Client di Posta" che, fra l'altro, permette l'inoltro automatico (via e-mail o fax) di ordini, fatture e avvisi di pagamento.
- Una libreria di controlli ActiveX rende disponibili, su Excel, Access o VB svariate funzionalità di Euro09 come ad esempio l'uso degli zoom, l'importazione di documenti di magazzino e di prima nota contabile.
- Euro09 è dotato di un moderno e potente "Report Generator" progettato e sviluppato dalla Zeronove stessa. Il sistema di "Stampe parametriche avanzate" produce documenti estremamente eleganti in grado di essere stampati alla massima definizione supportata dalla stampante in uso.

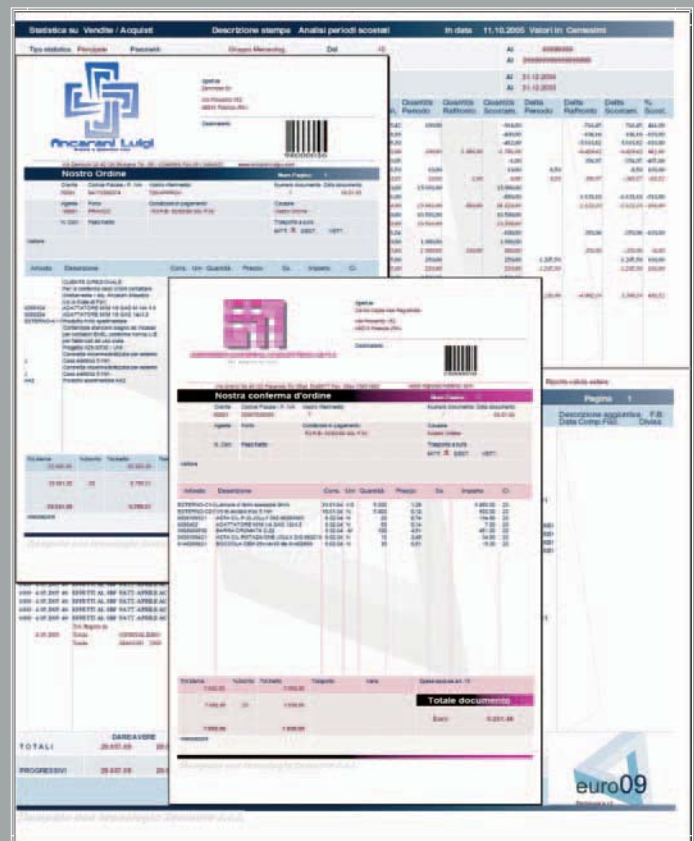

Stampe grafiche avanzate



STRUMENTI

Linguaggio	ACUCobol GT
Interfaccia utente	Grafica Windows
Base dati Standard	ACUCobol Vision
Data Base Relazionale	DBMaker tramite DCI
Generatore di PDF integrato	Zeronovepdf Powered by CutePDF
Client di posta integrato	Basato su see32.dll della MarshallSoft
Acquisizione e trattamento delle immagini	Basato su Vic32.dll della Catenary Systems
Report generator	Z9manpar Tecnologia proprietaria Zeronove
Stampe Grafiche avanzate	Z9print - Tecnologia proprietaria Zeronove

CONFIGURAZIONI

Stand Alone	Windows XP W2000 W98
Reti Peer to Peer	Reti Windows XP 2000 98 Funge da server il PC con il S.O. più recente
Server	Windows 2000 e Windows 2003 Unix Linux Aix Sun etc. etc.
Client Server primo livello file System Vision	Servizi server Acuserver
Client Server primo livello Data Base	Servizi server DBMaker
Client Server secondo livello	Acuconnect DP Esegue tutti i processi sul Server (Windows o Unix Like) generando un traffico di rete virtualmente nullo.
Microsoft Terminal Server	Server W.2000/2003 Client XP W2000 W98

ACUCobol GT

È lo stesso linguaggio utilizzato da TeamSystem per lo sviluppo di Gamma Plus , Gecom Plus Multi (Commercialisti) e Gecom Paghe.

È dotato di una interfaccia grafica nativa (GUI) che include i supporti ai controlli di windows a 32-bit, Controlli ActiveX, Oggetti COM, Assembly .NET.

L'esecuzione del programma è gestita da una "Cobol Virtual Machine" che, analogamente alla "JAVA Virtual Machine", garantisce la portabilità dell'eseguibile su innumerevoli piattaforme e sistemi operativi.

DBMaker

DBMaker è un Data Base SQL dotato di una interfaccia ODBC nativa che supporta l'ANSI-SQL 92. Zeronove ha scelto DBMaker perché:
 È incredibilmente veloce. Le prestazioni in termini di accesso ai dati sono paragonabili e in qualche caso migliori a quelle di Vision.
 È semplice e veloce da installare. Bastano poche decine di minuti per convertire una installazione tradizionale (Vision) in un sistema basato su un RDBMS, ricco di funzionalità, costruito attorno ad un motore moderno e integrato.
 È dotato di una interfaccia nativa DCI (DBMaker Cobol Interface) che usa la sintassi I/O del Cobol per l'accesso al Data-Base.

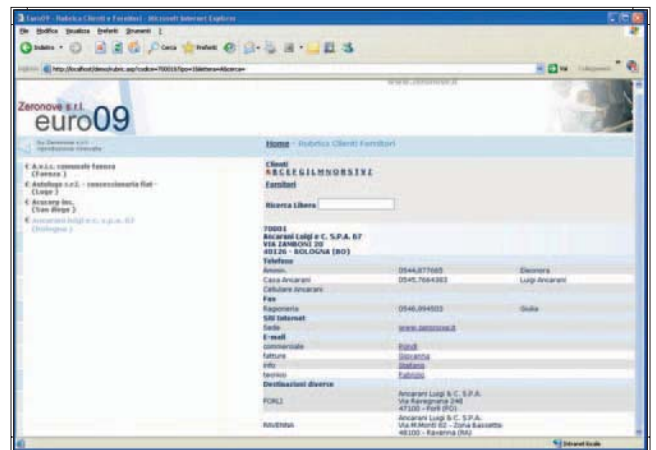

Pagina ASP prodotta via DBMaker dalla rubrica di Euro09

AREA AMMINISTRATIVA

Moduli e funzioni

- Contabilità Generale ed IVA
- E/C partite aperte Clienti / Fornitori
- Cespiti
- Ritenute d'acconto e Modello 770
- Ratei e Risconti
- Plafond IVA Acquisti
- Portafoglio Attivo e Passivo
- Avvisi di pagamento e Solleciti Clienti
- Dichiarazione di Intenti
- Riclassificazione e Bilancio CEE.
- Passaggio dati a Gecom Plus Multi.

Data Movim.	Numero	Riga	Comp. Economica
24/05/2006	1000	1	24/05/2006

Data Movim.	Quant.	Prezzo	Importo	Scadenza	Importo IVA	Importo IVA
24/05/2006	1000	12,60	12,60	15/05/2006		
24/05/2006	1000	12,21	12,21	15/05/2006		
24/05/2006	1000	172,10	172,10	15/05/2006		
24/05/2006	1000	89,95	89,95	15/05/2006		
24/05/2006	1000	85	85	15/05/2006		
24/05/2006	1000	204,10	204,10	15/05/2006		

D.	277,65	A.	277,65	Sb.		T.f.	204,10
----	--------	----	--------	-----	--	------	--------

Cau.	Costo	Fornitore	Numero	Data Docum.	Scadenza	Importo/Imponibile
21		TELECOM ITALIA	80047	1	15/05/2006	160,00

LB	N Protoc.	Cod. IVA/Esenzione	% Indet.	Importo Iva
	10	42	% IVA : 20,0	32,00

Dare	T.r.	C.p.
Avere	TELECOM ITALIA MOBILE S.p.a.	1
	T.r.	C.p.
		-994,47

Prima nota Contabile ed Iva

Caratteristiche generali

L'area amministrativa di Euro09 risolve le tematiche contabili, fiscali e finanziarie in modo semplice, intuitivo e veloce.

Piano Conti da 2 a 5 livelli

Prima nota per l'inserimento guidato, senza vincoli cronologici, di tutti i movimenti contabili sia in Euro che in valuta. Registrazione da modelli.

Saldaconto: genera automaticamente le registrazioni contabili inerenti i pagamenti e gli insoluti, selezionando, da una apposita griglia, la rata o l'effetto di riferimento. Modulo Cespiti integrato alla contabilità generale.

Può gestire il doppio binario (civile-fiscale) negli ammortamenti con conseguente compilazione del quadro EC.

Ritenute d'acconto. Per la gestione completa delle operazioni a carico dell'azienda in qualità di sostituto d'imposta.

Avvisi di pagamento e solleciti inoltrabili anche via e-mail o fax tramite il Client di posta integrato.

Riclassificazione di bilancio: permette di analizzare la propria azienda su vari piani prospettici. Gli schemi di bilancio CEE sono pre-caricati.

Import-export. Esportazione verso la procedura studi di TeamSystem Gecom , esportazione verso la procedura de "Il Sole 24Ore" Via Libera Bilancio Europeo.

Importazione Piano Conti Clienti Fornitori e prima nota contabile da file ASCII.

Conto	70001	Ancarani Luigi e C. S.p.A.	Dal	1.01.1991	al	24.05.2006				
312.06	EFF SU FATTURA	12	30.11.05	1.798.97	31.12.05	12	12	30.11.05	1000	R.B. 119
312.06	EFF SU FATTURA	12	30.11.05	1.798.97	31.08.06	12	12	30.11.05	1000	R.B. 120
312.06	EFF SU FATTURA	12	30.11.05	1.798.99	28.02.06	12	12	30.11.05	1000	R.B. 121
31.12.06	INS. FATTURA	13	31.12.05	4.301.22	31.12.05	13	13	31.12.05	1001	AncaraniLuigi
2.01.06	EFF SU FATTURA	13	31.12.05	1.433.74	31.08.06	13	13	31.12.05	1000	R.B. 122
2.01.06	EFF SU FATTURA	13	31.12.05	1.433.74	28.02.06	13	13	31.12.05	1000	R.B. 123
2.01.06	EFF SU FATTURA	13	31.12.05	1.433.74	31.03.06	13	13	31.12.05	1000	R.B. 124
31.01.06	INS. FATTURA	2	31.01.06	9.203.75	31.01.06	2	2	31.01.06	1004	AncaraniLuigi
2.02.06	EFF SU FATTURA	2	31.01.06	3.074.59	28.02.06	2	2	31.01.06	1000	R.B. 128
2.02.06	EFF SU FATTURA	2	31.01.06	3.074.59	31.03.06	2	2	31.01.06	1000	R.B. 129
2.02.06	EFF SU FATTURA	2	31.01.06	3.074.59	30.04.06	2	2	31.01.06	1000	R.B. 130
25.02.06	INS. FATTURA	5	25.02.06	14.525.04	25.02.06	5	5	25.02.06	1000	AncaraniLuigi
28.02.06	INS. FATTURA	6	28.02.06	13.626.40	28.02.06	6	6	28.02.06	1000	AncaraniLuigi
28.02.06	EFF SU FATTURA	6	28.02.06	2.772.57	31.03.06	6	6	28.02.06	1009	R.B. 160
28.02.06	EFF SU FATTURA	6	28.02.06	3.787.01	30.04.06	6	6	28.02.06	1009	R.B. 161
28.02.06	EFF SU FATTURA	6	28.02.06	3.787.01	31.05.06	6	6	28.02.06	1009	R.B. 162
28.02.06	EFF SU FATTURA	6	28.02.06	3.787.01	30.06.06	6	6	28.02.06	1009	R.B. 163

Tel./Fax	Ammn. 0544.877665	Saldo	14.695,56	Fido	250.000,00
----------	-------------------	-------	-----------	------	------------

Interrogazione estratto conto

AREA CONTROLLO DI GESTIONE

Moduli e funzioni

- Flussi previsionali di Cassa
- Scostamenti con Budget
- Bilanci per controllo gestione
- Collegamento ad Analysys For Business & Basilea2

Caratteristiche generali

Al controllo di gestione oltre ai dati fiscalmente rilevanti, concorrono anche informazioni di tipo previsionale caricate in apposite tabelle, come pure le proiezioni contabili derivanti dai documenti di magazzino (portafoglio ordini e DDT in attesa di fatturazione). Analysys for Business & Basilea2 è una procedura TeamSystem per l'analisi di bilancio e l'autovalutazione della capacità di credito dell'impresa in conformità alle condizioni introdotte dall'accordo di Basilea2.

Conto	1.01.2004	31.12.2004	31.12.2005	1.01.2005	31.12.2005
10001 CASSA SEDE	2134,91	2134,91		2134,91	31.343,82
10002 CASSA UFFICIALE	1.366,43	1.366,43		1.366,43	10.752,98
10003 CASSA LOCALI	3.821,32	3.821,32		3.821,32	42.052,69
10004 CASSA ESTERE					33,82
10005 CASSA ESTERE					33,82
10006 CASSA ESTERE					33,82
10007 CASSA ESTERE					33,82
10008 CASSA ESTERE					33,82
10009 CASSA ESTERE					33,82
10010 CASSA ESTERE					33,82
10011 CASSA ESTERE					33,82
10012 CASSA ESTERE					33,82
10013 CASSA ESTERE					33,82
10014 CASSA ESTERE					33,82
10015 CASSA ESTERE					33,82
10016 CASSA ESTERE					33,82
10017 CASSA ESTERE					33,82
10018 CASSA ESTERE					33,82
10019 CASSA ESTERE					33,82
10020 CASSA ESTERE					33,82
10021 CASSA ESTERE					33,82
10022 CASSA ESTERE					33,82
10023 CASSA ESTERE					33,82
10024 CASSA ESTERE					33,82
10025 CASSA ESTERE					33,82
10026 CASSA ESTERE					33,82
10027 CASSA ESTERE					33,82
10028 CASSA ESTERE					33,82
10029 CASSA ESTERE					33,82
10030 CASSA ESTERE					33,82
10031 CASSA ESTERE					33,82
10032 CASSA ESTERE					33,82
10033 CASSA ESTERE					33,82
10034 CASSA ESTERE					33,82
10035 CASSA ESTERE					33,82
10036 CASSA ESTERE					33,82
10037 CASSA ESTERE					33,82
10038 CASSA ESTERE					33,82
10039 CASSA ESTERE					33,82
10040 CASSA ESTERE					33,82
10041 CASSA ESTERE					33,82
10042 CASSA ESTERE					33,82
10043 CASSA ESTERE					33,82
10044 CASSA ESTERE					33,82
10045 CASSA ESTERE					33,82
10046 CASSA ESTERE					33,82
10047 CASSA ESTERE					33,82
10048 CASSA ESTERE					33,82
10049 CASSA ESTERE					33,82
10050 CASSA ESTERE					33,82
10051 CASSA ESTERE					33,82
10052 CASSA ESTERE					33,82
10053 CASSA ESTERE					33,82
10054 CASSA ESTERE					33,82
10055 CASSA ESTERE					33,82
10056 CASSA ESTERE					33,82
10057 CASSA ESTERE					33,82
10058 CASSA ESTERE					33,82
10059 CASSA ESTERE					33,82
10060 CASSA ESTERE					33,82
10061 CASSA ESTERE					33,82
10062 CASSA ESTERE					33,82
10063 CASSA ESTERE					33,82
10064 CASSA ESTERE					33,82
10065 CASSA ESTERE					33,82
10066 CASSA ESTERE					33,82
10067 CASSA ESTERE					33,82
10068 CASSA ESTERE					33,82
10069 CASSA ESTERE					33,82
10070 CASSA ESTERE					33,82
10071 CASSA ESTERE					33,82
10072 CASSA ESTERE					33,82
10073 CASSA ESTERE					33,82
10074 CASSA ESTERE					33,82
10075 CASSA ESTERE					33,82
10076 CASSA ESTERE					33,82
10077 CASSA ESTERE					33,82
10078 CASSA ESTERE					33,82
10079 CASSA ESTERE					33,82
10080 CASSA ESTERE					33,82
10081 CASSA ESTERE					33,82
10082 CASSA ESTERE					33,82
10083 CASSA ESTERE					33,82
10084 CASSA ESTERE					33,82
10085 CASSA ESTERE					33,82
10086 CASSA ESTERE					33,82
10087 CASSA ESTERE					33,82
10088 CASSA ESTERE					33,82
10089 CASSA ESTERE					33,82
10090 CASSA ESTERE					33,82
10091 CASSA ESTERE					33,82
10092 CASSA ESTERE					33,82
10093 CASSA ESTERE					33,82
10094 CASSA ESTERE					33,82
10095 CASSA ESTERE					33,82
10096 CASSA ESTERE					33,82
10097 CASSA ESTERE					33,82
10098 CASSA ESTERE					33,82
10099 CASSA ESTERE					33,82
10100 CASSA ESTERE					33,82
10101 CASSA ESTERE					33,82
10102 CASSA ESTERE					33,82
10103 CASSA ESTERE					33,82
10104 CASSA ESTERE					33,82
10105 CASSA ESTERE					33,82
10106 CASSA ESTERE					33,82
10107 CASSA ESTERE					33,82
10108 CASSA ESTERE					33,82
10109 CASSA ESTERE					33,82
10110 CASSA ESTERE					33,82
10111 CASSA ESTERE					33,82
10112 CASSA ESTERE					33,82
10113 CASSA ESTERE					33,82
10114 CASSA ESTERE					33,82
10115 CASSA ESTERE					33,82
10116 CASSA ESTERE					33,82
10117 CASSA ESTERE					33,82
10118 CASSA ESTERE					33,82
10119 CASSA ESTERE					33,82
10120 CASSA ESTERE					33,82
10121 CASSA ESTERE					33,82
10122 CASSA ESTERE					33,82
10123 CASSA ESTERE					33,82
10124 CASSA ESTERE					33,82
10125 CASSA ESTERE					33,82
10126 CASSA ESTERE					33,82
10127 CASSA ESTERE					33,82
10128 CASSA ESTERE					33,82
10129 CASSA ESTERE					33,82
10130 CASSA ESTERE					33,82
10131 CASSA ESTERE					33,82
10132 CASSA ESTERE					33,82
10133 CASSA ESTERE					33,82
10134 CASSA ESTERE					33,82
10135 CASSA ESTERE					33,82
10136 CASSA ESTERE					33,82
10137 CASSA ESTERE					33,82
10138 CASSA ESTERE					33,82
10139 CASSA ESTERE					33,82
10140 CASSA ESTERE					33,82
10141 CASSA ESTERE					33,82
10142 CASSA ESTERE					33,82
10143 CASSA ESTERE					33,82
10144 CASSA ESTERE					33,82
10145 CASSA ESTERE					33,82
10146 CASSA ESTERE					33,82
10147 CASSA ESTERE					33,82
10148 CASSA ESTERE					33,82
10149 CASSA ESTERE					33,82
10150 CASSA ESTERE					33,82
10151 CASSA ESTERE					33,82
10152 CASSA ESTERE					33,82
10153 CASSA ESTERE					33,82
10154 CASSA ESTERE					33,82
10155 CASSA ESTERE					33,82
10156 CASSA ESTERE					33,82
10157 CASSA ESTERE					33,82
10158 CASSA ESTERE					33,82
10159 CASSA ESTERE					33,82
10160 CASSA ESTERE					33,82
10161 CASSA ESTERE					33,82
10162 CASSA ESTERE					33,82
10163 CASSA ESTERE					33,82
10164 CASSA ESTERE					33,82
10165 CASSA ESTERE					33,82
10166 CASSA ESTERE					33,82
10167 CASSA ESTERE					33,82
10168 CASSA ESTERE					33,82
10169 CASSA ESTERE					33,82
10170 CASSA ESTERE					33,82
10171 CASSA ESTERE					33,82
10172 CASSA ESTERE					33,82
10173 CASSA ESTERE					33,82
10174 CASSA ESTERE					33,82
10175 CASSA ESTERE					33,82
10176 CASSA ESTERE					33,82
10177 CASSA ESTERE					33,82
10178 CASSA ESTERE					33,82
10179 CASSA ESTERE					33,82
10180 CASSA ESTERE					33,82
10181 CASSA ESTERE					33,82
10182 CASSA ESTERE					33,82
10183 CASSA ESTERE					33,82
10184 CASSA ESTERE					33,82
10185 CASSA ESTERE					33,82
10186 CASSA ESTERE					33,82
10187 CASSA ESTERE					33,82
10188 CASSA ESTERE					33,82
10189 CASSA ESTERE					33,82
10190 CASSA ESTERE					33,82
10191 CASSA ESTERE					33,82
10192 CASSA ESTERE					33,82
10193 CASSA ESTERE					33,82
10194 CASSA ESTERE					33,82
10195 CASSA ESTERE					33,82
10196 CASSA ESTERE					33,82
10197 CASSA ESTERE					33,82
10198 CASSA ESTERE					33,82
10199 CASSA ESTERE					33,82
10200 CASSA ESTERE					33,82
10201 CASSA ESTERE					33,82
10202 CASSA ESTERE					33,82
10203 CASSA ESTERE					33,82
10204 CASSA ESTERE					33,82
10205 CASSA ESTERE					33,82
10206 CASSA ESTERE					33,82
10207 CASSA ESTERE					33,82
10208 CASSA ESTERE					33,82
10209 CASSA ESTERE					33,82
10210 CASSA ESTERE					33,82
10211 CASSA ESTERE					33,82
10212 CASSA ESTERE					33,82
10213 CASSA ESTERE					33,82
10214 CASSA ESTERE					33,82
10215 CASSA ESTERE					33,82
10216 CASSA ESTERE					33,82
10217 CASSA ESTERE					33,82

Moduli e funzioni

- DdT / Fattura Riepilogata (per bolla o articolo)
- Fattura immediata / Ricevuta Fiscale
- Collegamento a Registratori di cassa
- Ordini e Preventivi Clienti / Fornitori
- Fatturazione automatica Contratti di Assistenza
- Documenti in valuta con descrizioni in lingua
- Listini e sconti differenziati per quantità
- Ordini automatici ai fornitori per articoli sottoscorta
- Controllo e contabilizzazione fatture di acquisto
- Gestione del C/to Lavoro / Visione / Riparazione
- Prima nota di Magazzino ed Inventari
- Gestione Lotti (varianti / scadenze / tracciabilità)
- Riepilogo movimenti per Commessa
- Gestione Serial Number (Matricole)
- Kit composizione prodotti (da Distinta Base)
- Vendite ed inventari da terminalini portatili
- Movimentazione materiali tramite formule
- Statistiche sulle vendite acquisti e ordini
- Gestione provvigioni (sul fatturato o sul maturato)
- Gestione effetti e generazione file R.I.B.A e R.I.D.
- Compilazione automatica modelli Intrastat

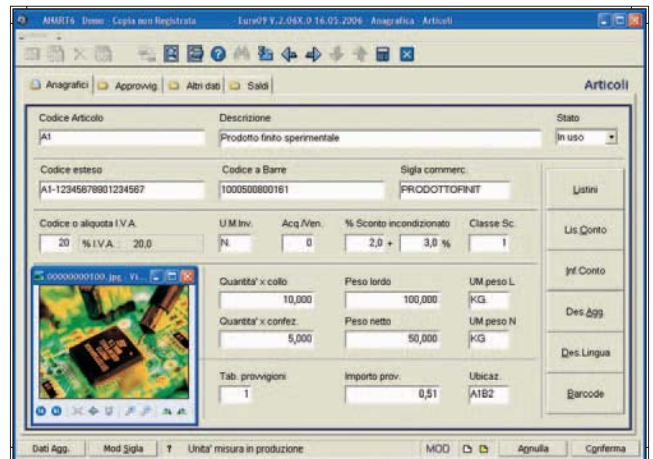

Anagrafica articoli

Caratteristiche generali

All'interno di quest'area sono disponibili tutti i documenti inerenti il ciclo attivo e quello passivo. In particolare è possibile gestire modelli di documento, contratti soggetti a fatturazione periodica (assistenza), preventivi ordini DdT Fatture Ricevute Fiscali e utilizzare registratori di cassa come stampanti fiscali. L'integrazione di quest'area con i moduli tecnologici è particolarmente spinta. È così possibile associare agli articoli la relativa immagine, il manuale d'uso o il disegno prodotto dal CAD. Tutti i documenti possono essere automaticamente inviati via e-mail o fax e sono a disposizione dell'utente innumerevoli stampe e interrogazioni parametriche.

Alcune funzioni sono particolarmente interessanti:

- Controllo e contabilizzazione dei protocolli fornitori
- Generazione automatica degli ordini a fornitore
- Compilazione dei documenti da Distinta Base.

È possibile gestire documenti di trasferimento dei materiali da un deposito all'altro nonché quelli di conto lavoro / visione / riparazione.

Il magazzino può essere valorizzato in diverse modalità: LIFO, FIFO, ultimo prezzo e prezzo medio dell'anno.

Gruppi Merc.	Descrizione	S0001 Regione S.	S0002 Regione S.	S0003 Regione S.	S0004 Regione S.	S0005 Regione S.	S0006 Regione S.	Totale Regi.
11	Totale vendite	964.226,86	8.663.412,87	623.425,99	598.889,62	789.297,89	6.199.527,54	13.199.879,37
11	LA-PIRENTINA PRODOTTI	62.176,09	44.697,95	57.820,26	26.492,36	55.019,16	229.604,95	575.803,77
11	LATTE IN POLVERE E DERIVATI	62.559,73	34.544,04	38.194,76	17.423,72	4.019,49	156.763,73	253.575,47
11	SEMILAVORATI IN PASTA	60.676,66	53.982,11	42.689,89	32.346,38	23.195,19	229.891,63	313.781,66
11	SEMILAVORATI IN POLVERE	60.136,02	67.162,42	77.969,16	60.848,04	33.120,46	319.362,38	618.508,48
11	POLISTIROLO CONDIZIONATO TRAZZA	54.340,56	67.989,13	46.313,29	31.795,33	43.226,11	232.548,69	474.212,11
11	CONI E CALDEE IN PRODUZIONE	47.130,08	60.598,29	50.982,24	69.554,54	69.744,56	267.954,57	506.965,28
11	SCHICCHI, BIANCHI, SPECIALI	36.210,72	46.494,31	26.427,26	13.363,67	41.738,68	167.321,76	271.556,30
11	ARTICOLI PERSONALIZZATI	34.694,26	26.044,96	31.499,69	11.463,65	213.746,21	306.396,78	413.746,21
11	BACI IN POLVERE	30.621,22	69.124,47	63.423,91	38.139,00	11.321,02	391.509,52	513.539,12
11	NEUTRI ED ADOLETTI	26.186,08	6.026,77	10.262,64	2.710,72	1.068,17	6.068,08	42.322,46
11	PARTICOLARITÀ IN CALDA	26.138,09	36.793,33	36.970,72	23.470,30	46.299,81	166.588,86	236.251,03
11	DECORAZIONE IN CALDA	22.367,64	42.736,16	22.669,90	21.489,60	32.763,99	189.046,57	230.386,86
11	COMPITAL PRODOTTI	20.567,62	36.360,96	33.892,02	16.836,36	9.864,59	121.684,28	153.645,83
11	FRUTTA SECCA E CEREALI	19.270,60	11.176,67	20.511,56	10.016,49	3.189,94	63.688,89	107.693,11
11	PIRE GELI PRODOTTI	18.164,43	43.254,72	24.493,03	16.039,39	13.883,93	103.604,54	159.339,14
11	LATTE CONDENSATO E CONCENTR.	17.749,26	9.795,67	9.062,62	6.662,00	166,76	26.494,21	43.872,92
11	ISOLATI PRODOTTI	17.144,62	7.961,27	8.194,74	12.661,13	39.864,09	67.546,22	106.792,07
11	SALSI, TOPPING, VANIGLIE	15.836,46	6.862,06	8.623,19	4.795,26	6.019,34	44.826,31	76.962,61
11	MAGGIORI ESCLUSI F. FINI	15.601,76	10.667,00	8.627,76	7.927,16	19.607,71	26.194,41	68.526,80

Statistiche

AREA DISTINTA BASE E PRODUZIONE

Moduli e funzioni

- Distinta Base / scarico materiali
- Piano di produzione e calcolo fabbisogni
- Ordini alla produzione
- Pianificazione dei materiali con metodo MRP
- Gestione del conto lavoro Passivo
- Avanzamento produzione per fasi
- Analisi costi di produzione

Caratteristiche generali

È possibile gestire distinte base personalizzate. Il consumo dei materiali in distinta può essere espresso anche in percentuale (Formule). È possibile risalire alla composizione della distinta base così com'era al momento in cui è stato assemblato un determinato articolo. Per ogni lancio sono disponibili informazioni inerenti lo stato di avanzamento e l'analisi dei costi per fase.

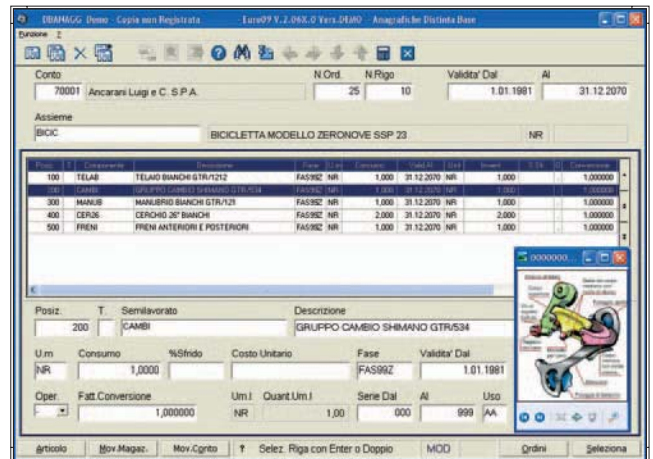

Distinta Base

AREA COMMESSE E TEMPI

Caratteristiche generali

Tramite quest'area operativa è possibile determinare l'effettivo costo di una commessa. È altresì possibile individuare l'incidenza dei fattori esterni rispetto a quelli legati alla produttività negli scostamenti fra consuntivo e preventivo. La gestione commesse condivide con la contabilità analitica l'anagrafica centri di costo rendendo così possibile analizzare lo stesso centro costo anche dal punto di vista delle quantità in gioco. Dallo storico commesse è possibile risalire a tutti i documenti di carico inerenti i materiali addebitati a centro di costo. È possibile addebitare a commessa i tempi di manodopera o gli interventi tecnici effettuati in un determinato periodo. Gli interventi da addebitare sono automaticamente fatturati al cliente.

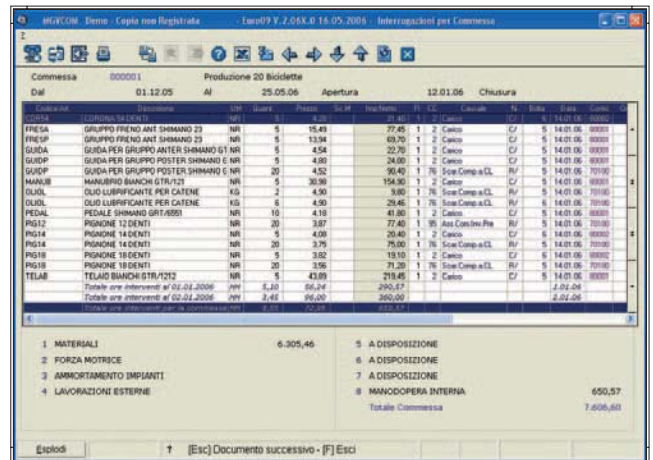

Interrogazione movimenti di Commessa